

# GRAN REMATE RURAL

RUTA NACIONAL 123 KM 111.5 MERCEDES, CORRIENTES

ORGANIZA

Habr  servicio de cantina y estacionamiento

**30**  
**MAYO**  
**2026**

**S BADO 30 DE MAYO**

**9 HORAS**

(No se suspende por lluvia)



**AGUERRE**  
-S.R.L.-  
Desde 1980

## CONTACTOS

Agust n Aguerre: 3773-403866

Juli n Aguerre: 3773-450344

Jos  M. Castro: 3773-450255

Juan E. Ferrando: 11-60999539

## MAQUINARIA AGR COLA



Valtra BF75. Motor, bater a, electricidad todo original. Rod D: 600-16 (40%). Rod T: 14,9-24 (50-60%). Tracci n simple. Una salida hidr ulica. Con 3 pto. 75 HP.



Valmet 1580



Mixer Apache 720. De un solo eje, con balanza digital. Manga de descarga hidr ulica. Mecanica reparada. Rod: 400/60 - 15,5 (75-80%)



Deutz A65. 65 HP. Con salida hidr ulica Rod T: 16,9 - 34 Rod D:6,50 -20 (al 90%) Direcci n mec nica.



Zanello Mod. 220. Embriague nuevo, bater a nueva, ista. Electrica completo. Motor Mercedes. Motor W56N. 110 HP



Mixer Procor.



Tolva Cestari. Fertilizadora Rod 30 (100%)



Deutz 75. Direcci n mec nica. 3 puntos hidr ulico



John Deere 3420 con pala frontal y dos salidas hidraulicas



Fertilizadora Yomel 3024A. 3000 l capacidad. Dosifica individual o ambos a la vez. Tolva de chapa. Ancho de trabajo 24 m.



FIAT 700. C/ cabina, luces ok. Impecable estado. Rd: 750 -18 (70%) Rt 18-4-30 (90%)



John Deere 5082 E L nea nueva. C/ pala frontal y joystick. C/ 3 pto. 2 salidas hidr ulicas



Hanomag R75. Comando hidr ulico, direcci n mec nica. Rod del. 1000-20. Rod tra. 184-30



FIAT U 25. Rd: 15 (70%) Rt 9,5-924 (90%)



Massey Ferguson 1465 S. 65 HP. Con direcci n hidr ulica, toma de fuerza y 3 pto.



Gimetal SMG 02. Nueva. Modelo 2012. Comando hidr ulico. 3 m ancho de labor. 17,5 cm distancia e/surcos.

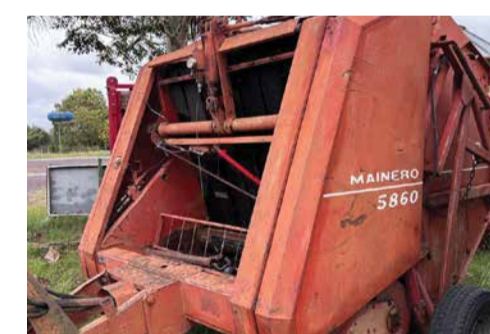

Mainero 5860.



PAUNY 180 A, con 3 pto.



ZANELLO 220. Motor Mercedes 215. 140 HP. Bomba hidr ulica 140 L



HANOMAG 45. Anda las tomas, salida hidraulica. Electrico ok. Motor Perkins 4

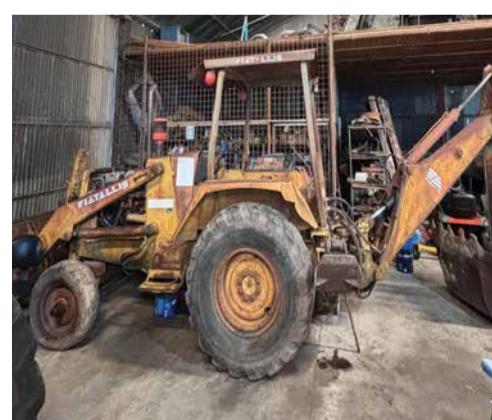

FIATALLIS. Retro pala. Impecable. Funcionando



Fiat 900. Rod D: 11,60-16SL (1000.100) al 80%. Rod T: 23.1-30 (70%). Chasis arreglado. Con dos salidas hidr ulicas.



Pauny EVO 250A. Excelente estado, 7000 hs. Sin 3 puntos. Direcci n hidr ulica.



VALTRA A 990. C/ 3 pto y 3 salidas hidr ulicas. Rd 24 (100%) - Rt: 34 (100%). Nuevo



Mini retro John Deere 49. con motor a nafta



Hanomag R35. A terminar



John Deere 445c con techo



Cosechadora Class

# MAQUINARIA VIAL



Huber Warco 110. Cuchilla de 4m, caja nueva. Bomba hidráulica nueva. Rod 1400-24. Motor Fiat



Motoniveladora Tyangong PY160 G. 12 pies. 160 HP. Año 2007



Caterpillar 120. Astarsa Modelo 80. 12 pies de ancho. Motor Caterpillar.



Motoniveladora. SIAM Wabco 440. GM 4 Cilindros. Hidráulica. Pala de 4 m de ancho. Cubiertas: 13.00-24" / 14.00-24'



Motoniveladora Tyangong PY160 G, 160 HP.



Huber Warco SSA 165. Convertidor Nuevo, Motor Scania, Toda Hidráulica, instalación Eléctrica Nueva



Topadora. Komatsu D85. Con motor Perkins



Motoniveladora .Galion KCE 1. Motor SCANIA. 4 M DE PALA Rod: 1300-24



Mini retroexcavadora Borda Bossana. Motor a nafta



Motoniveladora Grosspal G3700, casi nueva con joystick de mando.

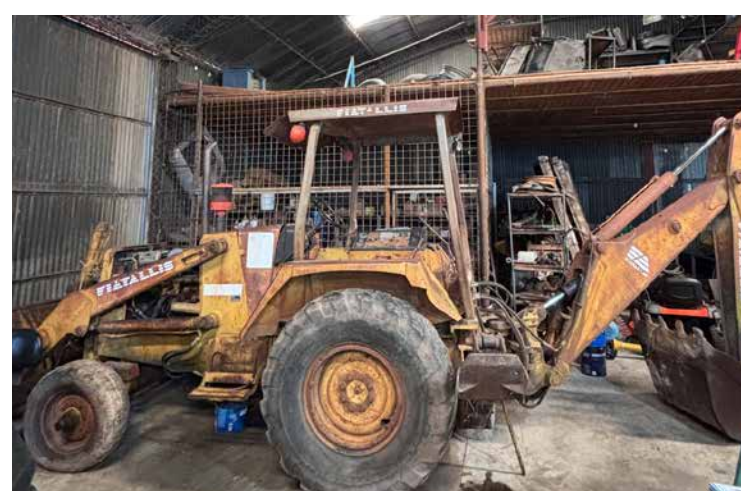

Retropala FIATALLIS. Impecable. Funcionando.



Motoniveladora Caterpillar. 14 G. Hidráulica.

# CAMIÓN, CAMIONETA, CUATRICICLO



Blackstone. Motor original. Rod (90%) 8-10.



Iveco mini bus 19+1 año 2015



Cargador Ford 900 BIG JOB.



Cuatriciclo sin marca



Camión Mercedes Benz.



Toyota Hilux 4x2 2004, 3.0 D. Tracción simple. KM 336406. Levantavidrios manuales, AC funcionando. Llantas originales. Gomas nuevas. Servicio mecánico al día.



Remolque Ford 7000. Para auto, camión o colectivo. Sistema hidráulico en condiciones. Rod (80%) 10.00 -20.



Volvo BM 240. Vigia neumáticos nuevo. Vigia Motor nuevo. Equipo hidráulico completo para batea. Gomas delantera 80% Traseras 50%



Fiat 619 N1. Motor y caja Sacania. Papeles al día. R: 22,5 (90%).



Hidrogrúa Ford. Rod 10.00 -20 (90%). Papeles ok. Motor original. Luces ok



Chevrolet Silverado. Motor Perkins 4. Rod d: 15 (70%). Rod T: 16 (90%)



Chevrolet . Motor original. Papeles ok. Rod 16 (70%).



Toyota Hilux. L-16. 2.4. SC 4X2 TDI DX 2008.



Ford Ranger 2.0 TDI DC 4X4 L-19 2019.



Fiat Siena attractive. 1.4 Benzina.



Unimog original alemán.

**Y MUCHOS MÁS...**

# IMPLEMENTOS



Rastra de discos. Rastra liviana, ideal para afinar el suelo



Rastrillo.



Pala hidráulica MELGA.



Taipero, con rolo transportable. C/ 10 discos.



Embolsadora VICA. Capacidad 100 kg. Material de chapa. Barra de comando cardánica.



Lámina niveladora verde. De arrastre



Yomel TM 2 4. Cilindro hidraulico para altura. Caja Eaton. Ancho de labor 1,5 m. Sin cardan.



Rastra Semipesada Genovese. de 24 discos



Mezcladora de semilla. Inoculadora



Demalezadora con enganche, de 1,5 m de ancho de labor.



Rastra JC MORO 650 con cajon sembrador. 22 Discos y 11 bajadas. Rod LT215/80 R16 (90%).



Balanza portátil. Nievas PG15 de 1500 kg de capacidad



Pala de arrastre Masal. Cilindros y mangueras nuevas. Pala 1,3 de prof. Y 2,5 de largo. Con tiro casero.



Desmalezadora Ardanaz BD. Sin correa y sin una cuchilla. 2 m ancho de labor.



Fumigadora Caiman 3000A. 3000 L de capacidad. Rod 16 al 70 % (3). Dos ejes

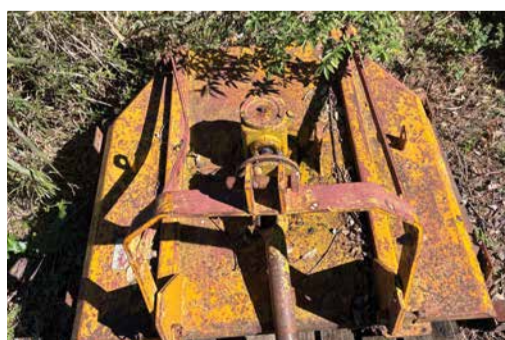

Desmalezadora de 3 pts.



Silo estilo menonita



Bomba de agua para arrozera



Tolva fertilizadora Plastrong



Schiarre SDG 850 Ultra

## RODADOS Y CASILLAS



Carrocería. Con palotero, reforzado.



Casilla verde. Con baulera, cocina, 4 camas, Rod d: 16 y Rod T: 14.



Cisterna roja. De un eje. Sin bomba surtidora



Super Alcas



Casilla / Casa Rodante



Semiremolque Lamber del 2014. De 14,5 m de largo. 3 ejes



Casilla Pauny P600 (6m) c/ tanque de agua, a/c, Termotanque, baño con ducha y cubiertas duales



Cisterna de 3,500 L de capacidad



Semi remolque con 3 ejes.



Acoplado vaquero/trailer de caballos. Rod 16. Laterales de madera



Acoplado volcador STARA



Sulky antiguo

## HERRAMIENTAS



Inoculadora de grano Gramaq 505. Con chimango.



Sthil sopladora. Funciona perfectamente.



Sthil motopercutor. Roto el mandril. Para repuestos



Hoyadora metalúrgica LF adaptable.



Mezcladora de grano Loyto. Sin motor.

## ARTÍCULOS VARIOS



Silo estilo menonita. De 3000 kG



Cúpula Ford 100. Mosquitero en ventanas.



Motor Villa. A reparar. 4,5 HP a reparar



2 Cortadoras. Para repuestos



3 Llantas 18- 4 -34 de Zanello



Palón y pala de arado

- Esquiladora de un brazo. Orejana.
- Esquiladora de 8 brazos. Orejana.
- Carro grande. El par.
- Cupula de Nissan NP 300. Detalle de golpe en el vidrio trasero.
- Cortadora. Autopropulsada moton NIWA 6,5 HP. Nueva.
- B. Modelo 15 DBT. 15 CV.
- Llantas de Zanello usadas En buen estado.

- Lona de Nissan.
- Flotante Chevrolet Mod. 72
- Defensa Toyota 2005.
- Baranda Ford Ranger.
- Baranda doble cabina.
- Cobertor plástico de N. Frontier.
- Plastico paragolpe de F100.
- 2 Soporte rueda auxilio FORD F100. Mod. 82/85.
- 3 patas de motor Falcon .
- Soldadora eléctrica grande.
- Cajón de herramientas de chapa.

- 2 Baranada Chevrolet original.
- Cepillo con patas. Trifásico.
- Plastico paragolpe de Ford Ranger.
- Arenadora chica.
- 5 Llantas de Peugeot de chapa R13.
- 10 tazas varias.
- Amoladora de caño. A reparar.
- Tubo de oxigeno de 6 m3 (con 1m3 de oxigeno).

## LOTES

- Lote de chatarra
- Despiece. Hanomag 75
- Despiece. Hanomag 60
- Despiece. Hanomag 35
- Despiece. Base de J. Deere 3420. Original, semi quemado. Srive carcaza y algunos repuestos

## LISTA

- Tractor de Carga Longking 816. Año 2014. 5 m de largo, Balde 1 m. Motor original
- Mapuche Guerrero 250 Parrillero
- Audi Q3. DESPIECE
- Chevrolet S10
- Suzuki Maruti 4x4
- Fiat 800
- 3 Toyota Hilux L/16 2.4 SC 4X2 TDI DX 2018
- VW Amarok 8H-Trendline 4x2
- Cmión FUDTRUCK
- Auto R18
- Camioneta F 100
- Autoelevador Mitsubishi DIESEL 2008
- Arado de 5 rejas
- PALA HIDRAULICA MELGA
- DESMALEZADORA DE 3 PTOS.
- 4 PLANTADORAS DE ARBOLES
- Moledora de maiz
- TOLVA CESTARI
- TOLVA PLASTRONG
- Enfardadora Mainero 5860. Respuestos
- Levanta rollo con un pinche.
- ARADO DE UNA REJA
- Enfardadora Mainero 5860
- SEMBRADORA Shenaider
- Balanza 1500 Kg
- Moledora de grano Loyto Mod. N° 3
- Mixer Mozzoni
- Pala niveladora hidraulica PESE
- Pala de arrastre
- Fertilizadora Gimetal 1500 Kg
- Pala niveladora Robusto T300
- Arado con dos discos
- Taipero con discos de 3 pts
- Arado de 4 rejas
- Desmalezadora de 3 pts
- Rotocultivador
- Rolo de 3 cuerpos
- Desmalezadora de 2 helices
- Rastrillo Deutz Fahr hiladora
- Sembradora pampeano 5 cuerpos.
- Fertilizadora El Cuqui.
- Moledora de grano y foraje Richinger.
- Picadora de forraje
- Silo de alambre
- Silo de malla cudriculada
- Llantas de ZANELLO
- Tolva Masal de 8 Tn. De un eje.
- Rolo de arrastre
- Pala Tooling. En tándem
- Manga de ovejas
- Destruzadora
- Fumigadora Favot Casique. De arrastre
- Acoplado Tipo vaquero.
- Carretón artesanal
- 2 Cisterna de 1400 l
- Carro artesanal. Con ruedas de hierro
- Jaula FH 1999
- Carruaje Jardinera
- Carreton de trabajo
- Casa rodante
- Tanque de agua de 2000 l de capacidad
- Esquiladora de un brazo. Orejana
- Esquiladora de 8 brazos. Orejana
- Cupula de Nissan NP 300. Detalle de golpe en el vidrio trasero
- Lona de Nissan
- Flotante Chevrolet Mod. 72
- Defensa Toyota 2005
- Baranda Ford Ranger
- Baranda doble cabina
- Cobertor plástico de N. Frontier
- Plastico paragolpe de F100
- 2 Soporte rueda auxilio FORD F100. Mod. 82/85
- 3 patas de motor Falcon
- Soldadora eléctrica grande
- Cajón de herramientas de chapa
- 2 Baranada Chevrolet original
- Cepillo con patas. Trifásico
- Plastico paragolpe de Ford Ranger
- Arenadora chica
- 5 Llantas de Peugeot de chapa R13
- 10 tazas varias
- Amoladora de caño. A reparar
- Tubo de oxigeno de 6 m3 (con 1m3 de oxigeno)
- Lote de chatarra
- Despiece. Hanomag 75
- Despiece. Hanomag 60
- Despiece. Hanomag 35

# CONDICIONES GENERALES PARA EL COMPRADOR EN SUBASTA

## LAS COMPRAS DEBEN CANCELARSE CON CHEQUES EL DÍA DEL REMATE. NO SE OTORGAN CRÉDITOS EL DÍA DEL REMATE

**a)** Se percibirá el 10% (diez por ciento), en concepto de comisión más IVA, por lo adquirido en subasta, que abonará en el acto a la firma martillera.

**b)** Plazos y valores conforme a lo establecido por el vendedor. Se aceptarán únicamente cheques de pagos diferidos, previa referencia de la cuenta, o transferencia al contado. La firma martillera, al ser cosolidaria con el vendedor, tiene plena facultad para admitir o no a un comprador.

**c)** Una vez abonados totalmente los bienes o lotes adquiridos, deberán retirarse dentro de los 05 (cinco) días contados a partir de la autorización de retiro. Vencido dicho plazo, la firma martillera no se responsabiliza por los mismos.

**d)** Las maquinarias agrícolas, herramientas, vehículos, camiones y demás bienes ofrecidos en subasta no poseen garantía alguna, vendiéndose en el estado en que se encuentran al momento de la subasta. La firma martillera actúa exclusivamente por cuenta y orden de los vendedores.

**e)** Los gastos ocasionados para el desmonte y retiro de los bienes adquiridos (personal, grúas, camiones

y todo otro gasto inherente al mismo) correrán por cuenta de los compradores, comprometiéndose éstos a dejar el lugar en perfectas condiciones de orden y limpieza. La firma rematadora brindará colaboración en caso de ser necesario.

**f)** El comprador tendrá a su cargo los gastos y honorarios de transferencia de los bienes registrables, la que será realizada por la gestoría designada por el vendedor. Una vez finalizada la misma, podrá retirar el bien adquirido.

**g)** Los compradores, al abonar en el acto el importe de la comisión del 10% (diez por ciento), que garantiza la oferta, aceptan expresamente las condiciones precedentes, quedando sometidos a las normas establecidas en el presente reglamento.

**h)** Una vez concretada la venta con la caída del martillo, los bienes subastados quedarán bajo exclusiva custodia, seguridad y riesgo del comprador. La firma martillera no asumirá responsabilidad alguna por daños, deterioros, siniestros, faltantes o cualquier otro perjuicio que pudieran sufrir los artículos subastados antes, durante o después del remate, hasta su efectivo retiro del predio.

**MUY IMPORTANTE:** Los compradores deberán demostrar su condición ante el IVA - ARCA, debiendo presentarse munidos del comprobante respaldatorio correspondiente (Monotributista, Responsable Inscripto, Exento, etc.).

**Estacionamiento vehicular:** custodiado y ordenado por personal policial. La empresa no se responsabiliza por daño, hurto o sustracciones dentro del estacionamiento como en el predio del remate.

**Sr. interesado:** con motivos de abundantes lluvias, mal estado de los caminos, posibles nuevas inclemencias, existe la posibilidad de que algunos de los artículos descriptos no logren venir, por lo que sugerimos a usted, de estar interesado en algún artículo importante, en particular, llamar antes de asistir para saber si el mismo se encuentra en nuestro poder.

## REMATAN

**MARTÍN F. DUHALDE**  
M.P 138

**PEDRO S. DUHALDE**  
M.P 136

**AGUSTÍN AGUERRE**  
M.P 323

**MELINA ORDUÑA**  
M.P 277

## CONTACTOS

**Agustín Aguerre:** 3773-403866

**Julián Aguerre:** 3773-450344

**José M. Castro:** 3773-450255

**Juan E. Ferrando:** 11-60999539